

Secteur 101

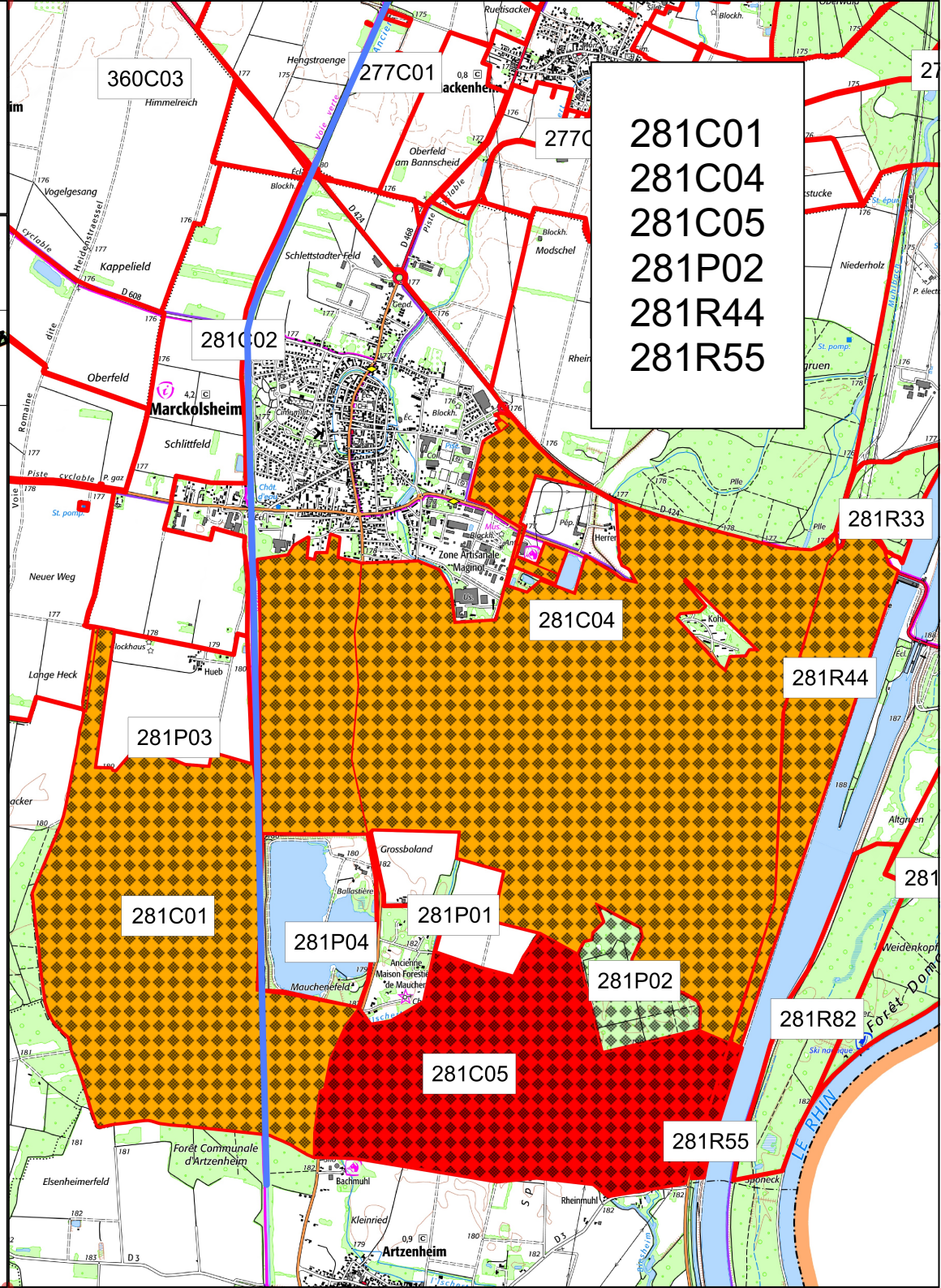

Code_Lot	Nom lot	Secteur	Nouveau secteur	Surface Totale	Surface Boisée	Montant des dégâts	Km clôture électrique	Km clôture électrique MS	Comp total 70/30
281C01	MARCKOLSHEIM LOT 1	S 01	S 101	138,00	28,00	3 028,28	0,00		1 589,38
281C04	MARCKOLSHEIM LOT 4	S 01	S 101	586,00	278,00	9 692,91	3,70		9 022,26
281C05	MARCKOLSHEIM LOT 5	S 01	S 101	239,00	116,00	9 592,58	0,40	2,10	3 717,13
281P02	MARCKOLSHEIM	S 01	S 101	35,68	35,68	0,00	0,00		817,28
281R44	MARCKOLSHEIM RES RHIN	S 01	S 101	78,00	43,00	0,00	0,00		1 286,59
281R55	MARCKOLSHEIM RES RHIN	S 01	S 101	5,00	5,00	0,00	0,00		114,53

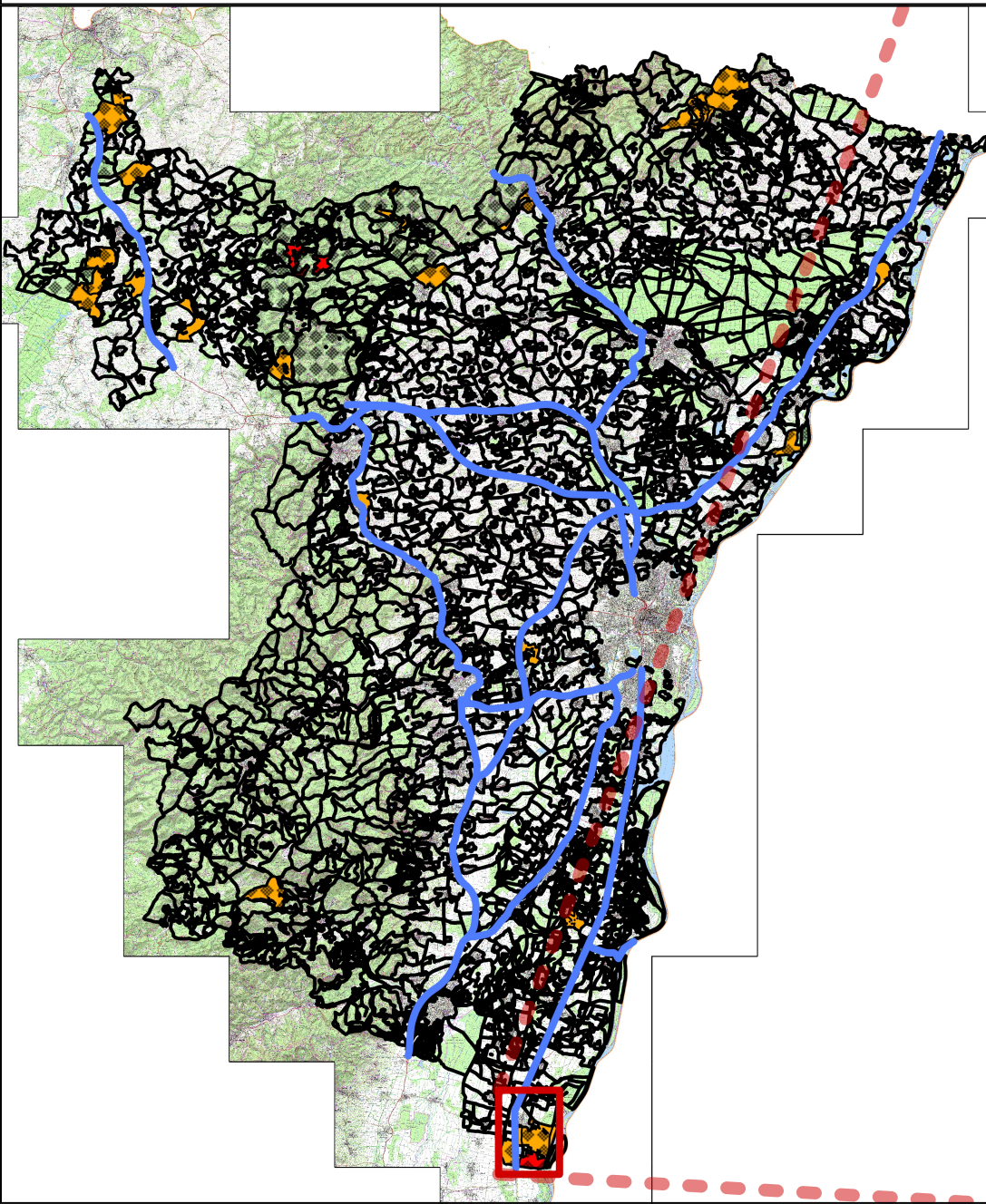
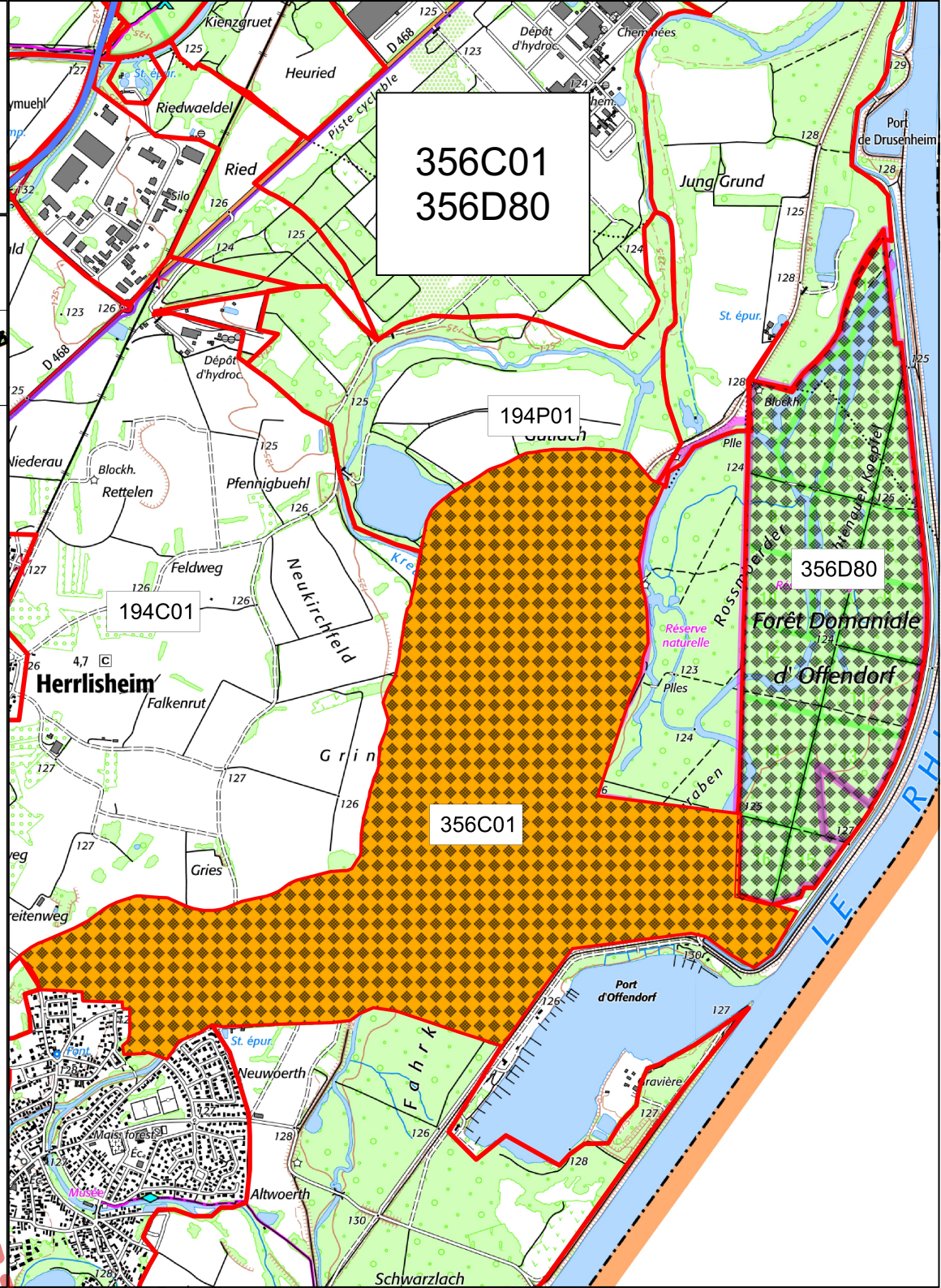

Code_Lot	Nom lot	Secteur	Nouveau secteur	Surface Totale	Surface Boisée	Montant des dégâts	Km clôture électrique	Km clôture électrique MS	Comp total 70/30
356C01	OFFENDORF LOT 1	S 03	S 301	314,61	110,00	5 011,96	6,40		6 316,60
356D80	OFFENDORF	S 03	S 301	143,94	124,09	0,00	0,00		3 726,76

Secteur 501

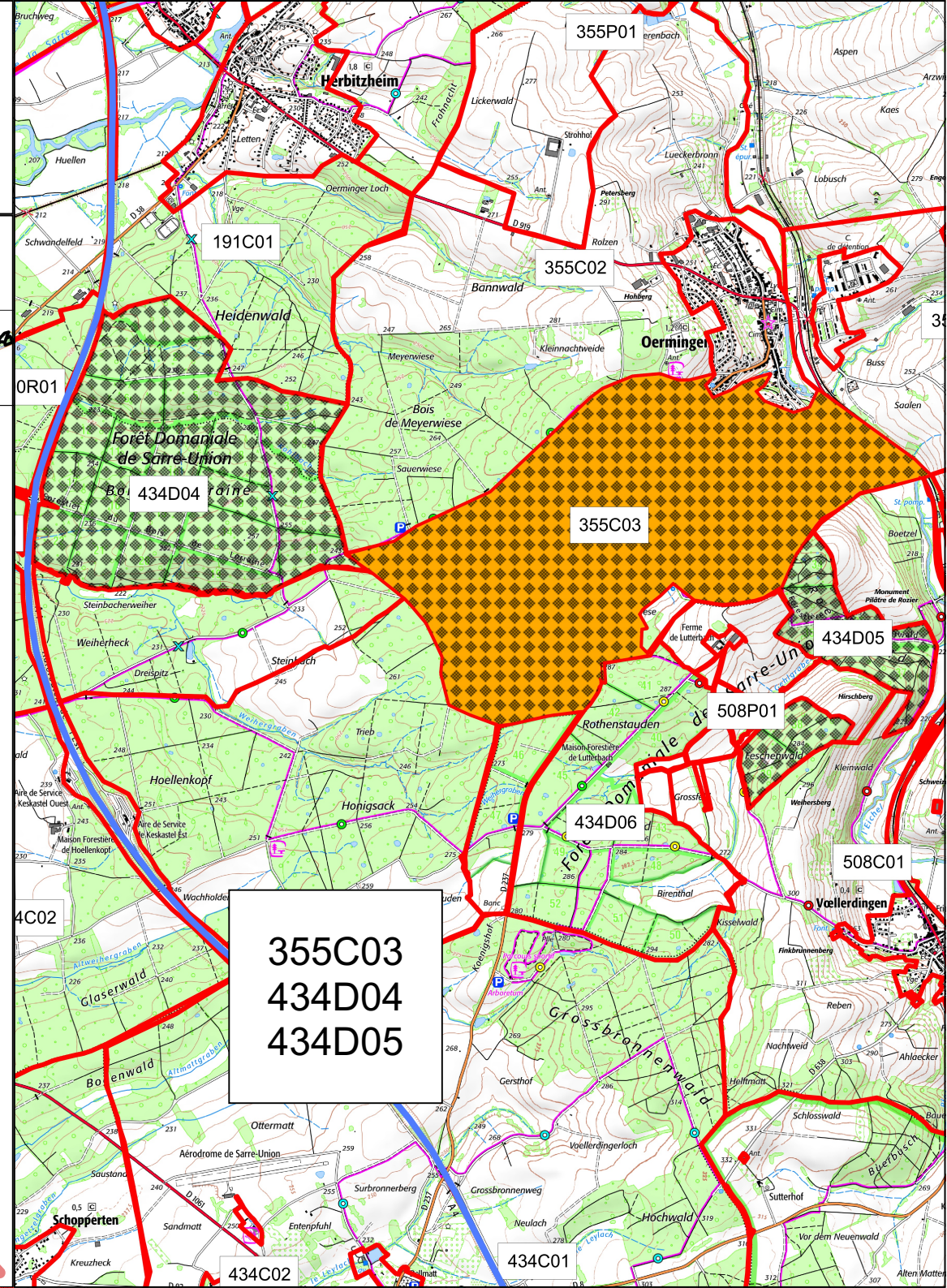
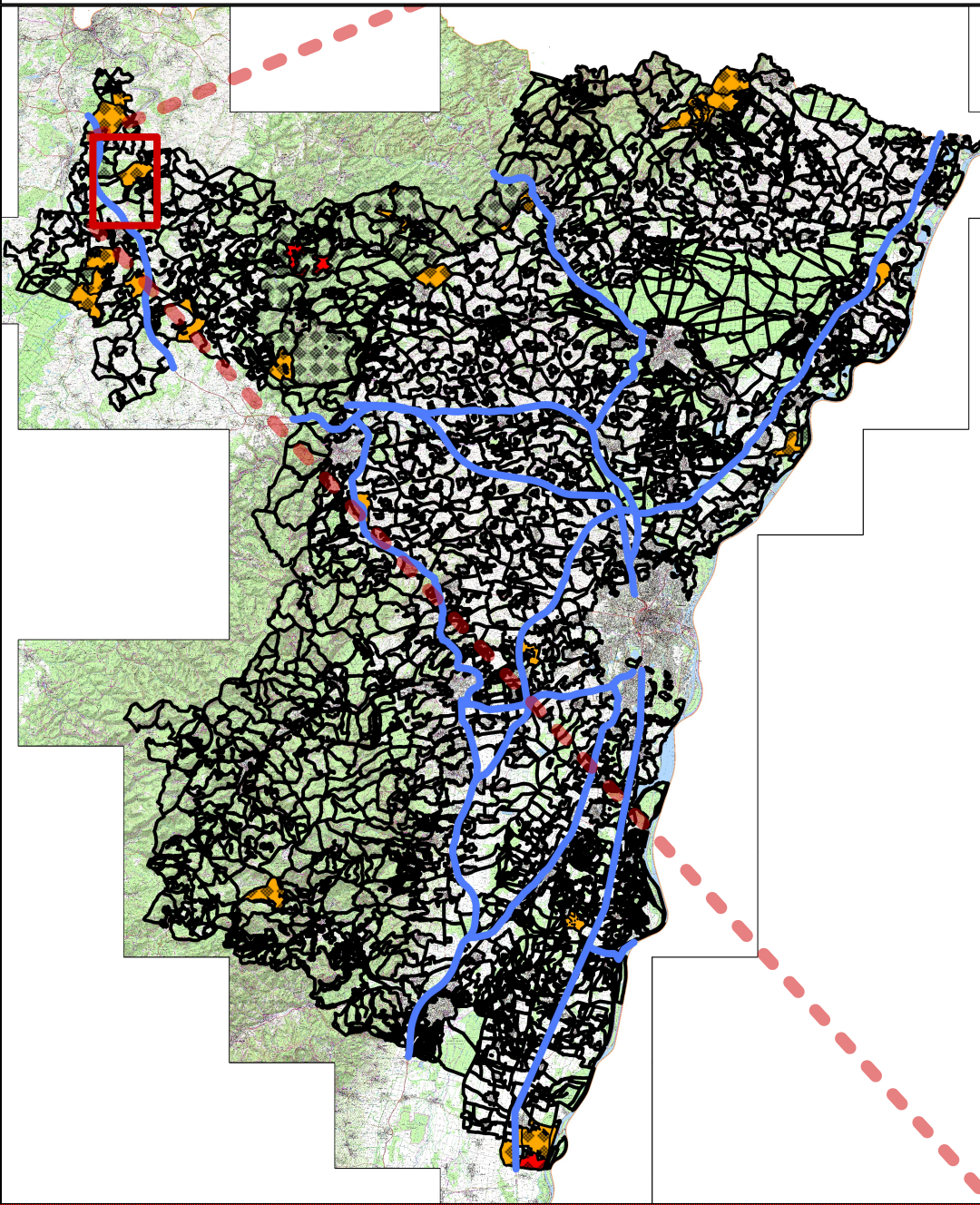

Code_Lot	Nom lot	Secteur	Nouveau secteur	Surface Totale	Surface Boisée	Montant des dégâts	Km clôture électrique	Km clôture électrique MS	Comp total 70/30
355C03	OERMINGEN LOT 3	S 05	S 501	397,64	236,00	2 763,48	0,80		911,76
434D04	SARRE UNION LOT 4	S 05	S 501	281,61	281,09	0,00	0,00		524,89
434D05	SARRE UNION LOT 5	S 05	S 501	77,67	77,47	0,00	0,00		144,83

Secteur 502

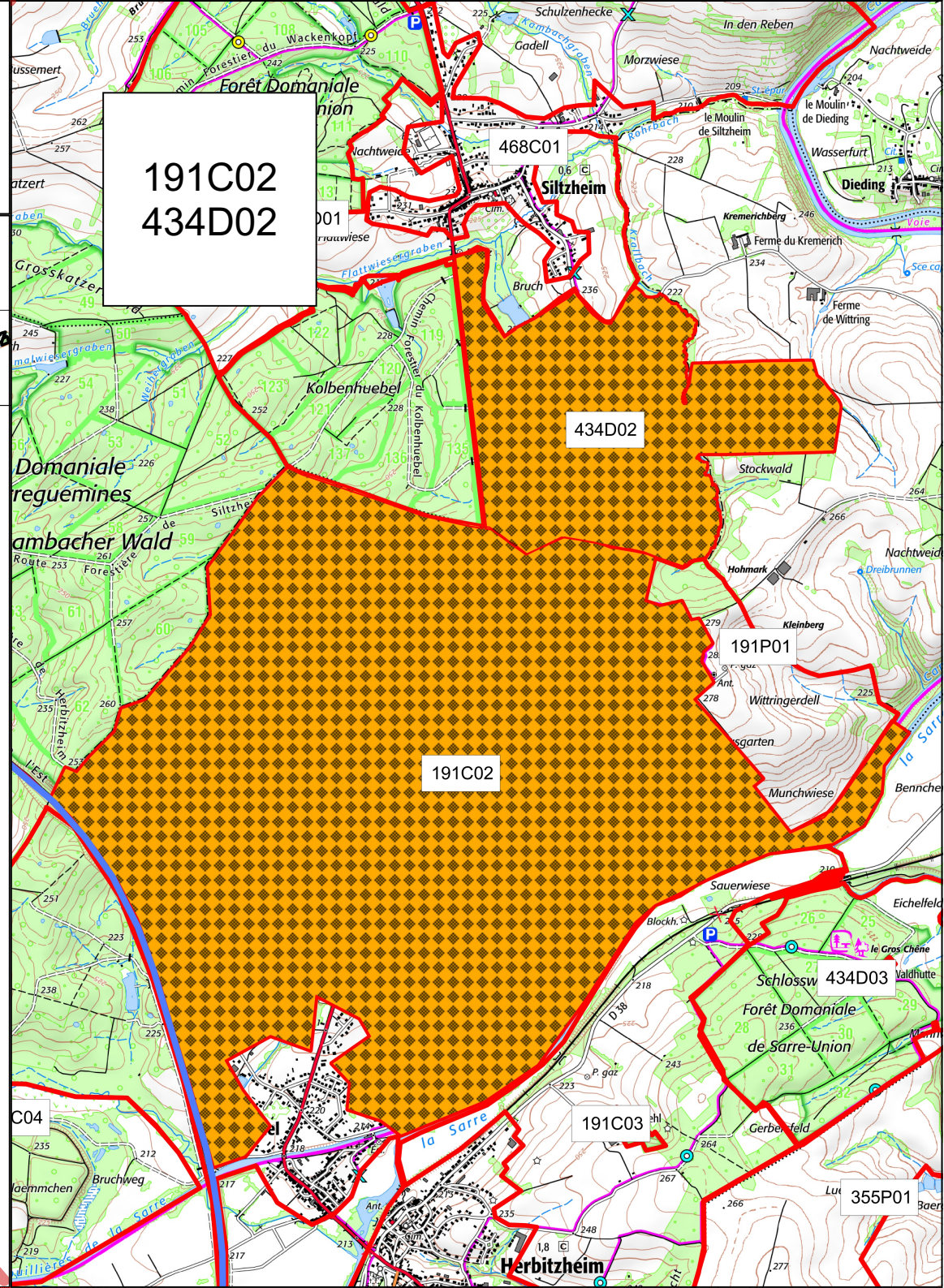
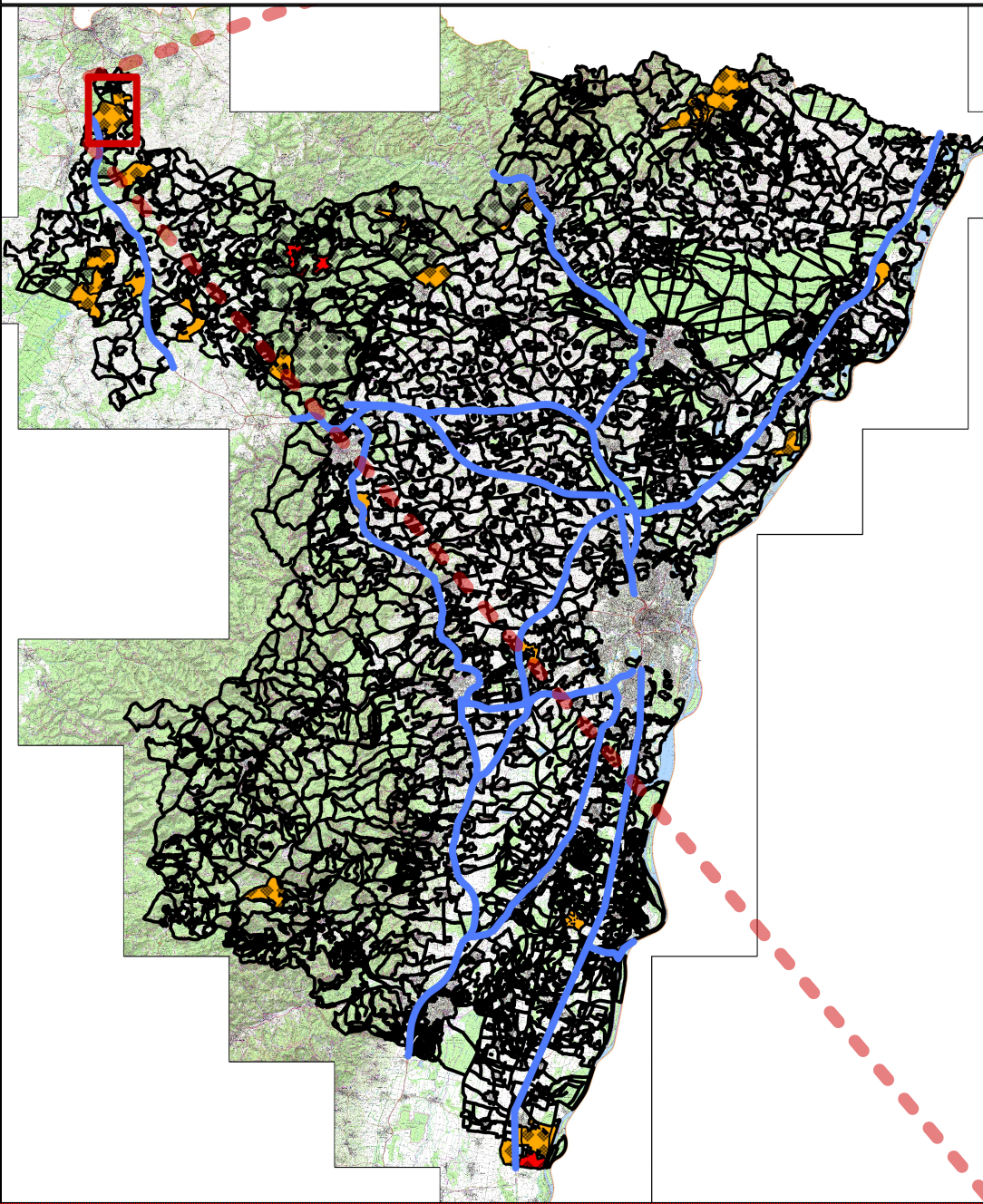

Code_Lot	Nom lot	Secteur	Nouveau secteur	Surface Totale	Surface Boisée	Montant des dégâts	Km clôture électrique	Km clôture électrique MS	Comp total 70/30
191C02	HERBITZHEIM LOT 2	S 05	S 502	609,00	375,00	4 375,46	3,40		4 323,61
434D02	SARRE UNION LOT 2	S 05	S 502	159,93	157,68	0,00	0,00		1 149,77

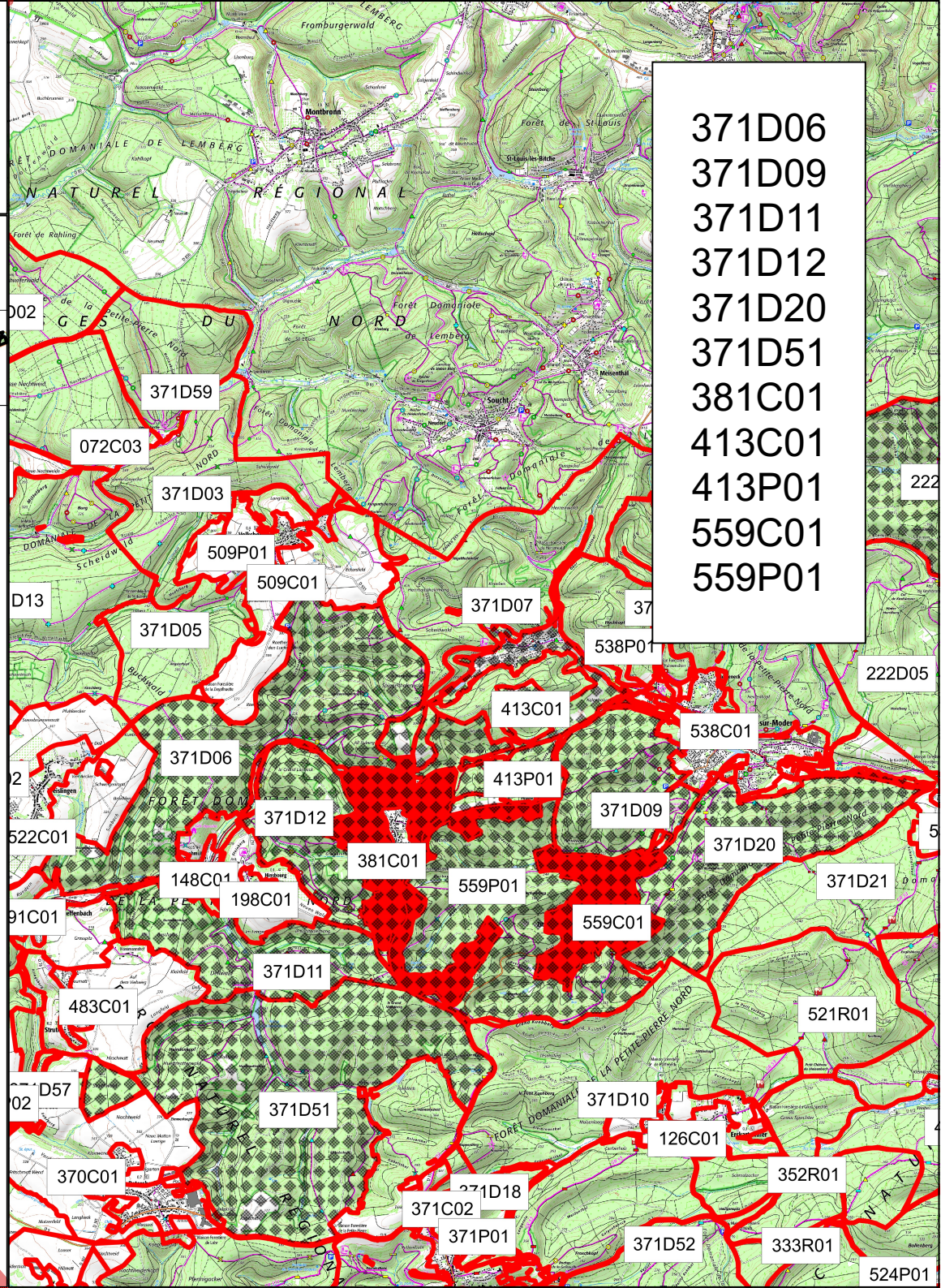

Code_Lot	Nom lot	Secteur	Nouveau secteur	Surface Totale	Surface Boisée	Montant des dégâts	Km clôture électrique	Km clôture électrique MS	Comp total 70/30
371D06	LA PETITE PIERRE NORD LOT 6	S 05	S 503	697,15	656,54	967,10	1,00		2 120,11
371D09	LA PETITE PIERRE NORD LOT 9	S 05	S 503	279,31	271,53	0,00	0,00		799,45
371D11	LA PETITE PIERRE NORD LOT 11	S 05	S 503	305,11	287,84	0,00	0,00		924,91
371D12	LA PETITE PIERRE NORD LOT 12	S 05	S 503	233,03	211,86	448,65	0,00		753,36
371D20	LA PETITE PIERRE NORD-INGWILLER LOT 20	S 05	S 503	418,60	409,99	0,00	0,00		1 180,19
371D51	LA PETITE PIERRE NORD ET SUD LOT 1	S 05	S 503	961,59	918,98	0,00	0,00		2 845,42
381C01	PUBERG	S 05	S 503	133,77	25,00	3 843,94	1,80		1 000,98
413C01	ROSTEIG	S 05	S 503	155,92	155,92	852,81	0,00		420,73
413P01	ROSTEIG - WINGEN SUR MODER	S 05	S 503	125,30	125,30	546,16	0,00		338,10
559C01	ZITTERSHEIM	S 05	S 503	264,89	23,00	15 277,33	2,10		2 138,08
559P01	ZITTERSHEIM	S 05	S 503	541,01	541,01	0,00	0,00		1 459,83

Secteur 801

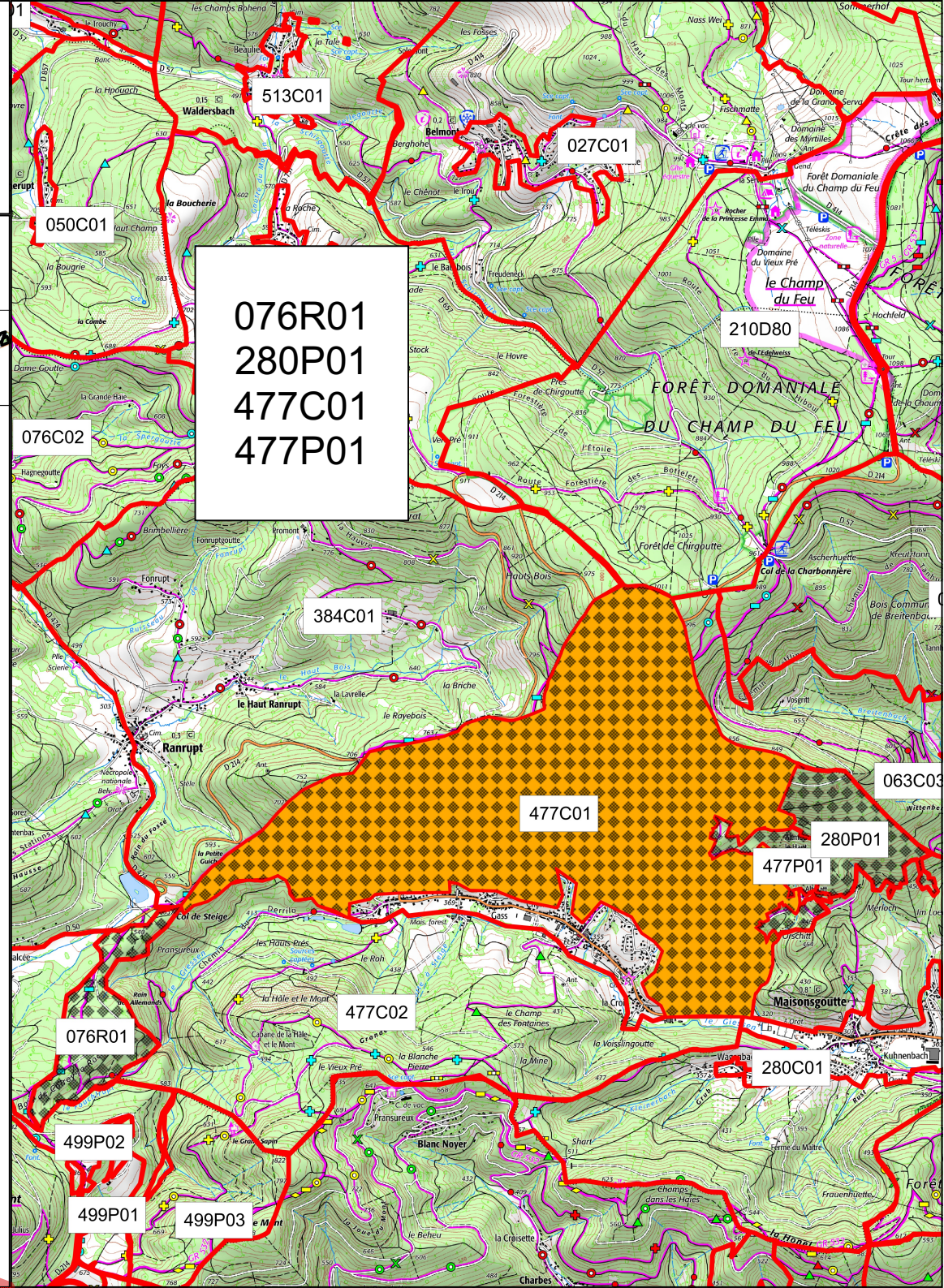
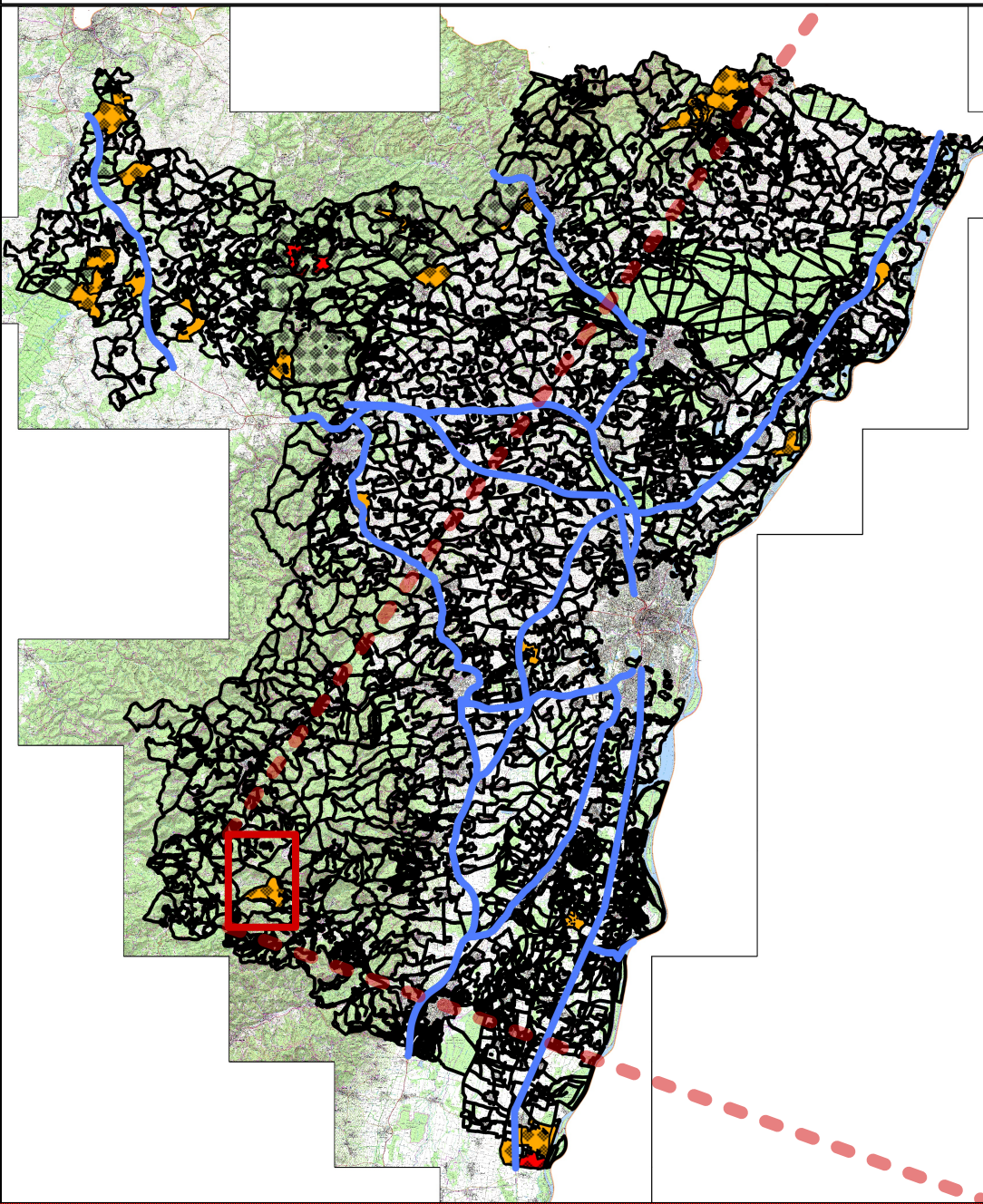

Code_Lot	Nom lot	Secteur	Nouveau secteur	Surface Totale	Surface Boisée	Montant des dégâts	Km clôture électrique	Km clôture électrique MS	Comp total 70/30
076R01	COLROY LA ROCHE LOT 3	S 08	S 801	53,00	53,00	0,00	0,00		109,33
280P01	MAISONSGOUTTE	S 08	S 801	51,00	51,00	0,00	0,00		105,20
477C01	STEIGE LOT 1	S 08	S 801	500,11	404,81	4 074,46	0,00		1 308,35
477P01	STEIGE - MAISONSGOUTTE	S 08	S 801	26,57	26,57	0,00	0,00		54,81